

# PEKNÉ BÝVANIE PRI PEKNEJ CESTE

RODINNÝ DOM  
4 IZBOVÝ

Č. 58

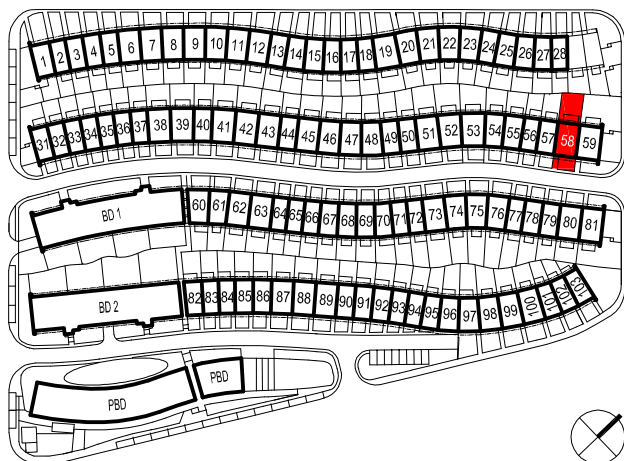

OBJEKT RD č.	Č. M.	ÚČEL MIESTNOSTI	PLOCHA (m <sup>2</sup> )
RD 58	0.01	ZÁDVERIE+CHODBA SO SCHODISKOM	10,37
	0.02	GARÁŽ	28,04
	ÚŽITKOVÁ PLOCHA 1.P.P. SPOLU		38,41

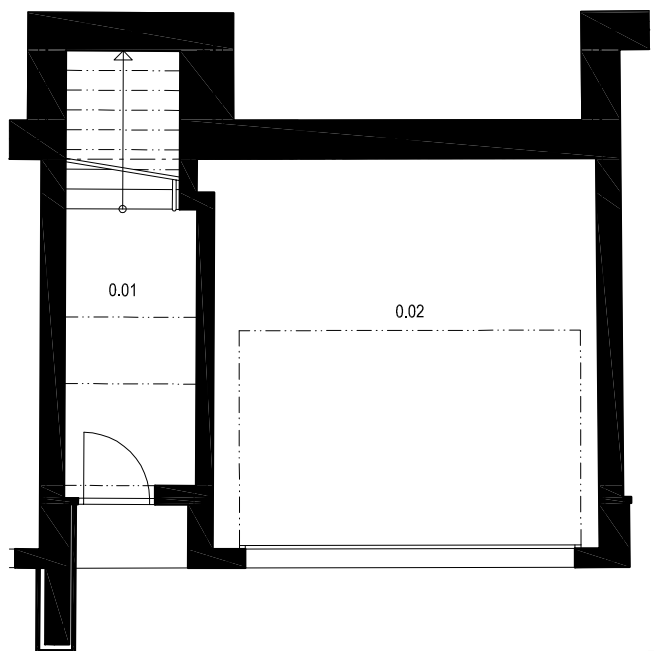

0m      2m      4m      10m

1. PODZEMNÉ PODLAŽIE

## RODINNÝ DOM

## Č. 58

4 IZBOVÝ

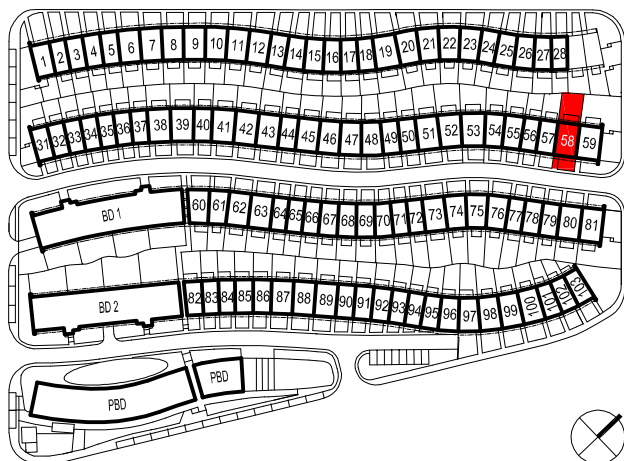

OBJEKT RD č.	Č. M.	ÚČEL MIESTNOSTI	PLOCHA (m <sup>2</sup> )	
RD 58	1.01	OBÝVACÍ PRIESTOR	27,83	
	1.02	CHODBA SO SCHODISKOM	5,68	
	1.03	KUCHYŇA	12,70	
	1.04	IZBA	18,91	
	1.05	WC	2,45	
	1.06	KÚPEĽŇA	5,37	
	<b>ÚŽITKOVÁ PLOCHA 1.N.P. SPOLU</b>			<b>72,94</b>
	1.07	LOGGIA	4,84	
	1.08	TERASA	13,50	
	<b>PLOCHA TERÁS A LOGGIÍ SPOLU</b>			<b>18,34</b>
PREDZÁHRADKA			38,00	
ZÁHRADA VRÁTANE TERASY			77,00	

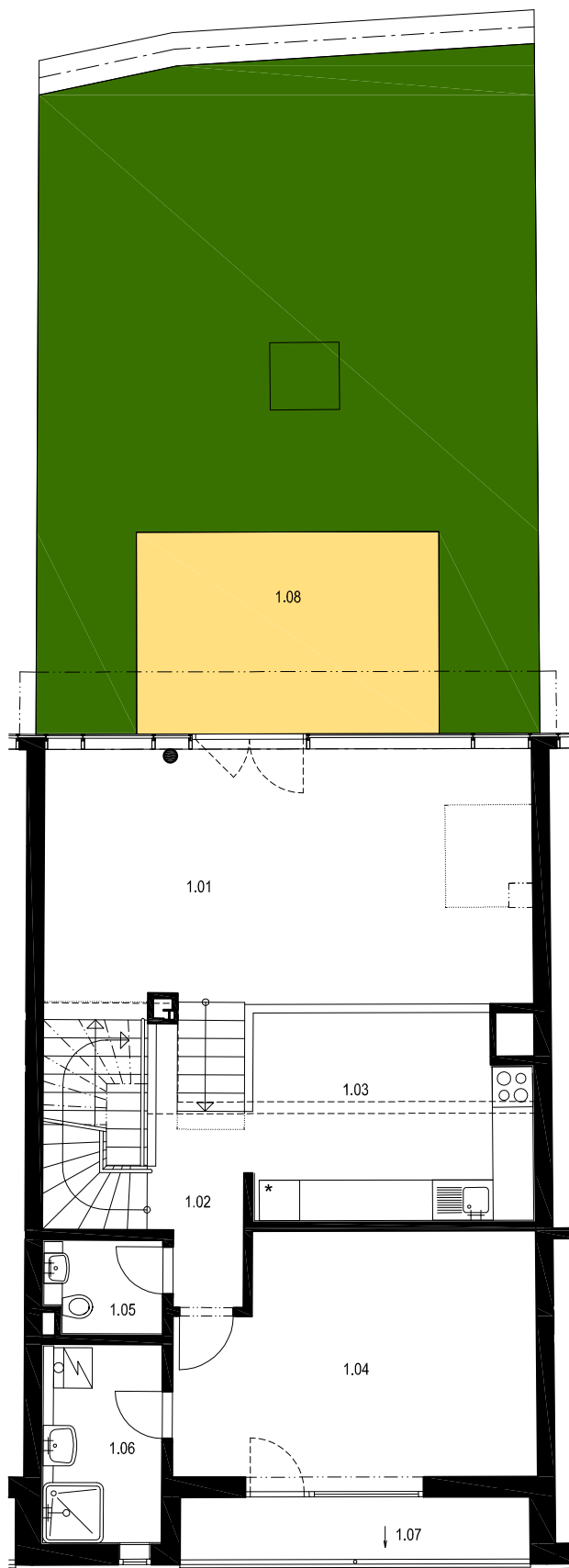

0m      2m      4m      10m

1. NADZEMNÉ PODLAŽIE

# PEKNÉ BÝVANIE PRI PEKNEJ CESTE

## RODINNÝ DOM Č. 58

4 IZBOVÝ

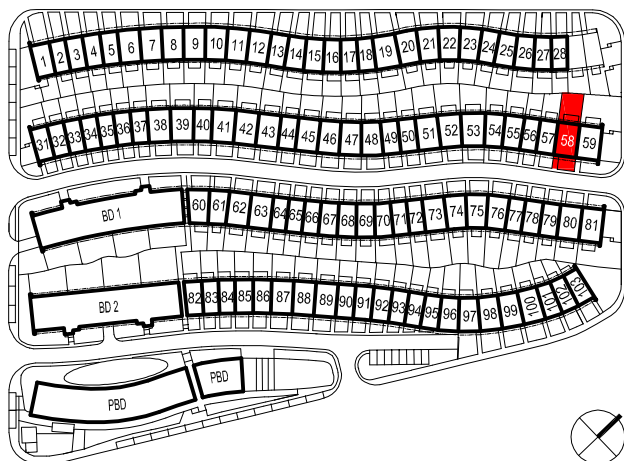

OBJEKT RD č.	Č. M.	ÚČEL MIESTNOSTI	PLOCHA (m <sup>2</sup> )	
RD 58	2.01	CHODBA SO SCHODISKOM	8,89	
	2.02	IZBA	17,00	
	2.03	IZBA	17,82	
	2.04	HYGIENA	7,04	
	2.05	ŠATNÍK	6,40	
	<b>ÚŽITKOVÁ PLOCHA 2.N.P. SPOLU</b>			<b>57,15</b>
	2.06	TERASA	13,88	
	2.07	TERASA	13,44	
<b>PLOCHA TERÁS A LOGGIÍ SPOLU</b>			<b>27,32</b>	

REKAPITULÁCIA		ks.(m <sup>2</sup> )
RD 58	POČET IZIEB	4
	ÚŽITKOVÁ PLOCHA VRÁTANE GARÁŽE	168,50
	PLOCHA TERÁS A LOGGIÍ SPOLU	45,66
	ZASTAVANÁ PLOCHA	82,00
	PLOCHA POZEMKU	197,00

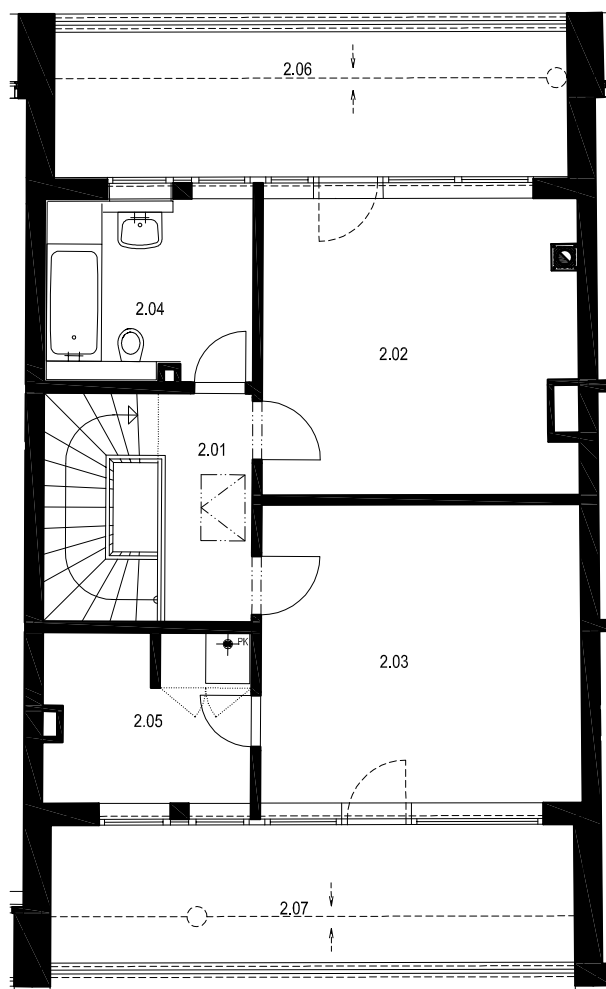

0m 2m 4m 10m

2. NADZEMNÉ PODLAŽIE