

PEKNÉ BÝVANIE PRI PEKNEJ CESTE

RODINNÝ DOM Č. 47

4 IZBOVÝ

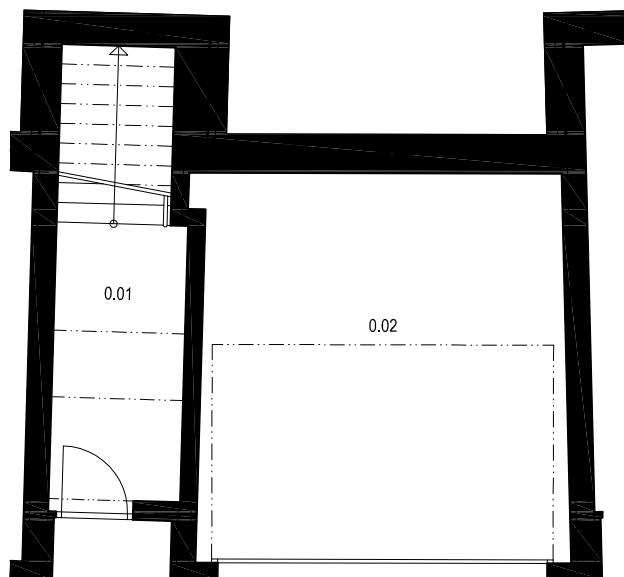
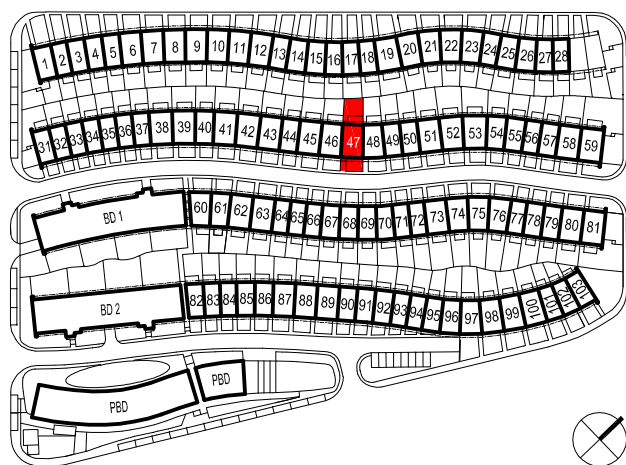

OBJEKT RD č.	Č. M.	ÚČEL MIESTNOSTI	PLOCHA (m ²)
RD 47	0.01	ZÁDVERIE+CHODBA SO SCHODISKOM	10,79
	0.02	GARÁŽ	26,68
	ÚŽITKOVÁ PLOCHA 1.P.P. SPOLU		37,47

RODINNÝ DOM Č. 47

4 IZBOVÝ

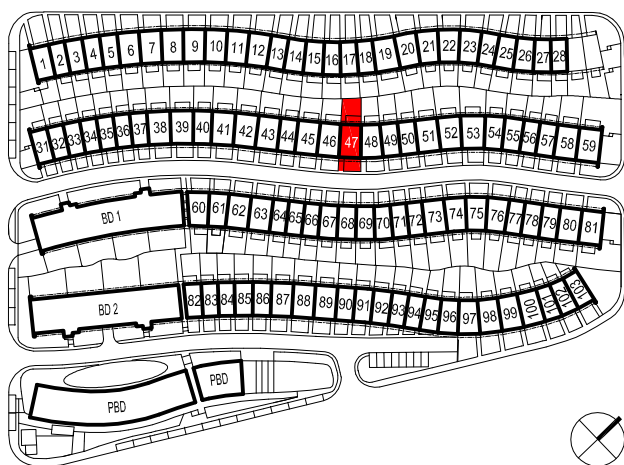

OBJEKT RD č.	Č. M.	ÚČEL MIESTNOSTI	PLOCHA (m ²)
-----------------	-------	-----------------	-----------------------------

RD 47	1.01	OBÝVACÍ PRIESTOR	25,83	
	1.02	CHODBA SO SCHODISKOM	5,41	
	1.03	KUCHYŇA	11,55	
	1.04	IZBA	17,85	
	1.05	WC	2,45	
	1.06	KÚPELŇA	5,33	
	ÚŽITKOVÁ PLOCHA 1.N.P. SPOLU			68,42
	1.07	LOGGIA	4,74	
	1.08	TERASA	13,50	
	PLOCHA TERÁS A LOGGIÍ SPOLU			18,24
PREDŽÁHRADKA			37,00	
ZÁHRADA VRÁTANE TERASY			59,00	

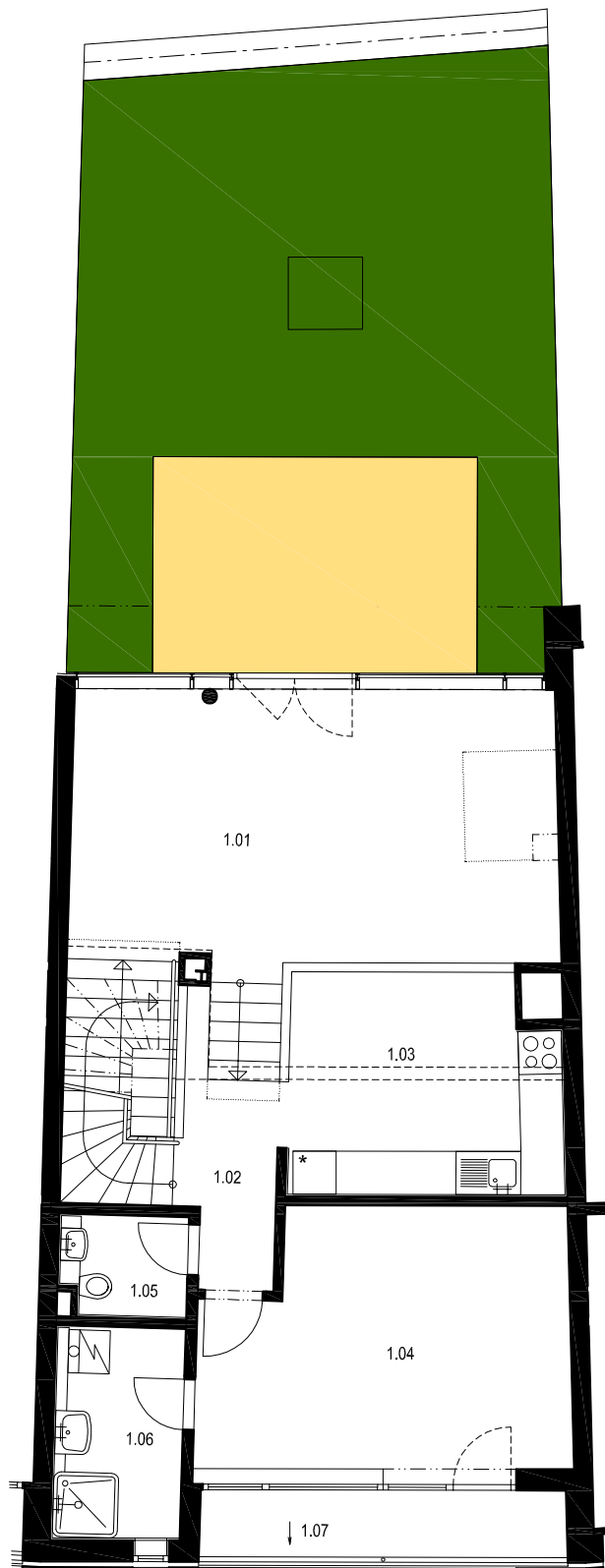

0m 2m 4m 10m

1. NADZEMNÉ PODLAŽIE

RODINNÝ DOM Č. 47

4 IZBOVÝ

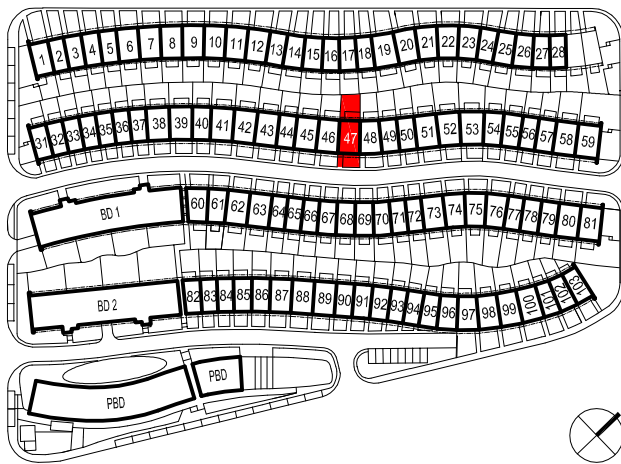

OBJEKT RD č.	Č. M.	ÚČEL MIESTNOSTI	PLOCHA (m ²)	
RD 47	2.01	CHODBA SO SCHODISKOM	8,89	
	2.02	IZBA	15,17	
	2.03	IZBA	16,67	
	2.04	HYGIENA	7,14	
	2.05	ŠATNÍK	6,32	
	ÚŽITKOVÁ PLOCHA 2.N.P. SPOLU			54,19
	2.06	TERASA	13,65	
	2.07	TERASA	14,10	
PLOCHA TERÁS A LOGGIÍ SPOLU			27,75	

REKAPITULÁCIA			ks.(m ²)
RD 47	POČET IZIEB		4
	ÚŽITKOVÁ PLOCHA VRÁTANE GARÁŽE		160,08
	PLOCHA TERÁS A LOGGIÍ SPOLU		45,99
	ZASTAVANÁ PLOCHA		78,00
	PLOCHA POZEMKU		174,00

