

# PEKNÉ BÝVANIE PRI PEKNEJ CESTE

## RODINNÝ DOM Č. 46

4 IZBOVÝ

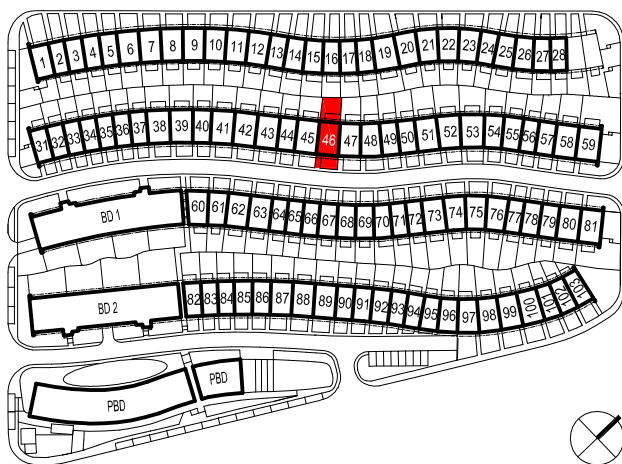

OBJEKT RD č.	Č. M.	ÚČEL MIESTNOSTI	PLOCHA (m <sup>2</sup> )
RD 46	0.01	ZÁDVERIE+CHODBA SO SCHODISKOM	10,79
	0.02	GARÁŽ	26,70
	ÚŽITKOVÁ PLOCHA 1.P.P. SPOLU		37,49

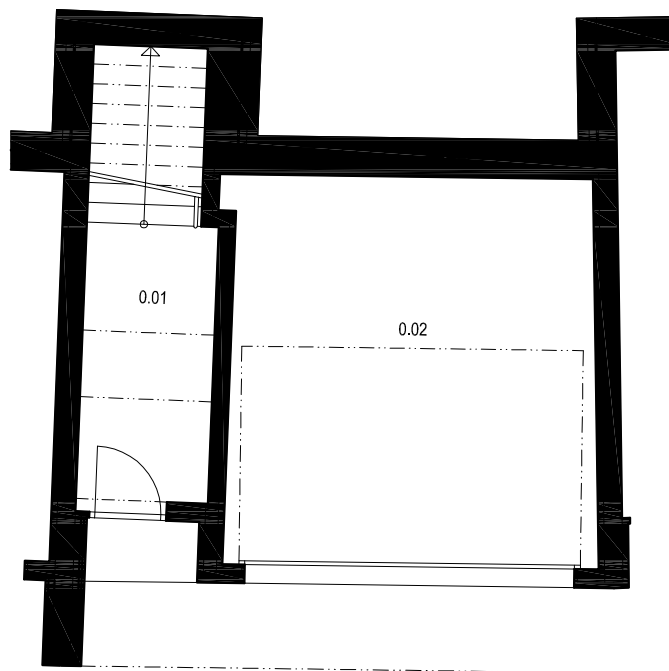

## RODINNÝ DOM Č. 46

4 IZBOVÝ

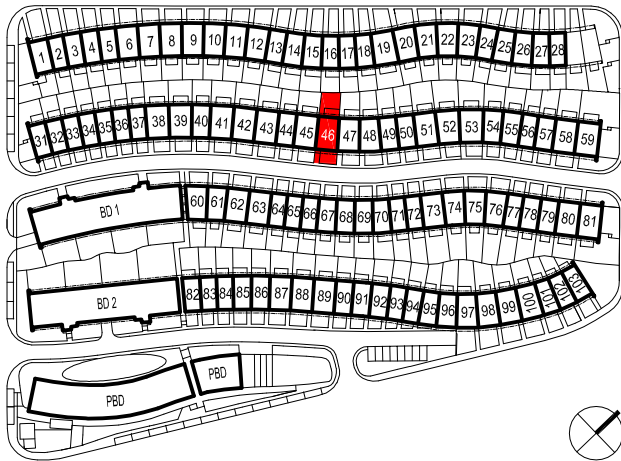

OBJEKT RD č.	Č. M.	ÚČEL MIESTNOSTI	PLOCHA (m <sup>2</sup> )	
RD 46	1.01	OBÝVACÍ PRIESTOR	25,85	
	1.02	CHODBA SO SCHODISKOM	5,41	
	1.03	KUCHYŇA	11,56	
	1.04	IZBA	17,86	
	1.05	WC	2,45	
	1.06	KÚPEĽŇA	5,33	
	<b>ÚŽITKOVÁ PLOCHA 1.N.P. SPOLU</b>			<b>68,46</b>
	1.07	LOGGIA	4,74	
	1.08	TERASA	13,50	
	<b>PLOCHA TERÁS A LOGGIÍ SPOLU</b>			<b>18,24</b>
PREDZÁHRADKA			37,00	
ZÁHRADA VRÁTANE TERASY			56,00	

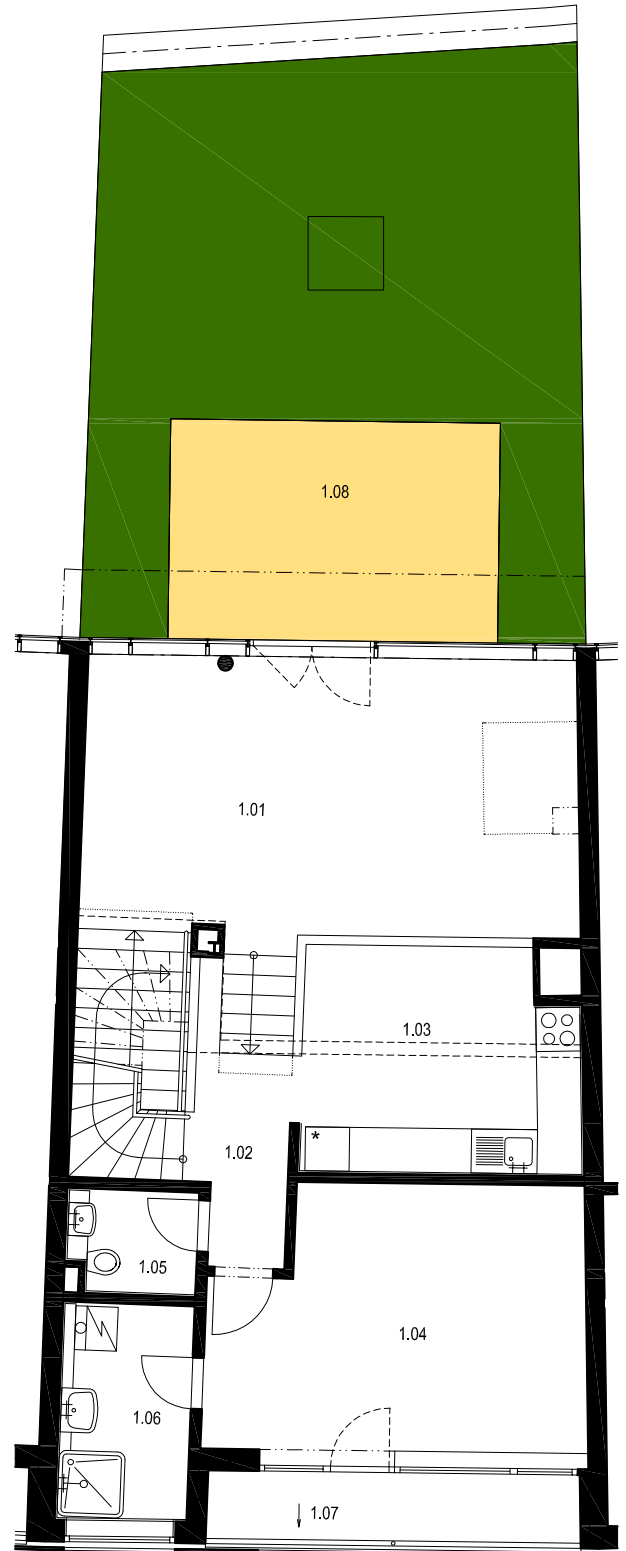

0m      2m      4m      10m

1. NADZEMNÉ PODLAŽIE

## RODINNÝ DOM Č. 46

4 IZBOVÝ



OBJEKT RD č.	Č. M.	ÚČEL MIESTNOSTI	PLOCHA (m <sup>2</sup> )	
RD 46	2.01	CHODBA SO SCHODISKOM	8,89	
	2.02	IZBA	15,19	
	2.03	IZBA	16,69	
	2.04	HYGIENA	7,13	
	2.05	ŠATNÍK	6,32	
	<b>ÚŽITKOVÁ PLOCHA 2.N.P. SPOLU</b>			<b>54,22</b>
	2.06	TERASA	13,23	
	2.07	TERASA	13,63	
<b>PLOCHA TERÁS A LOGGIÍ SPOLU</b>			<b>26,86</b>	

REKAPITULÁCIA		ks.(m <sup>2</sup> )
RD 46	POČET IZIEB	4
	ÚŽITKOVÁ PLOCHA VRÁTANE GARáže	160,17
	PLOCHA TERÁS A LOGGIÍ SPOLU	45,10
	ZASTAVANÁ PLOCHA	78,00
	PLOCHA POZEMKU	171,00

