

PEKNÉ BÝVANIE PRI PEKNEJ CESTE

RODINNÝ DOM
5 IZBOVÝ

Č. 45



OBJEKT RD č.	Č. M.	ÚČEL MIESTNOSTI	PLOCHA (m ²)
RD 45	0.01	ZÁDVERIE+CHODBA SO SCHODISKOM	10,79
	0.02	GARÁŽ	26,59
	ÚŽITKOVÁ PLOCHA 1.P.P. SPOLU		37,38

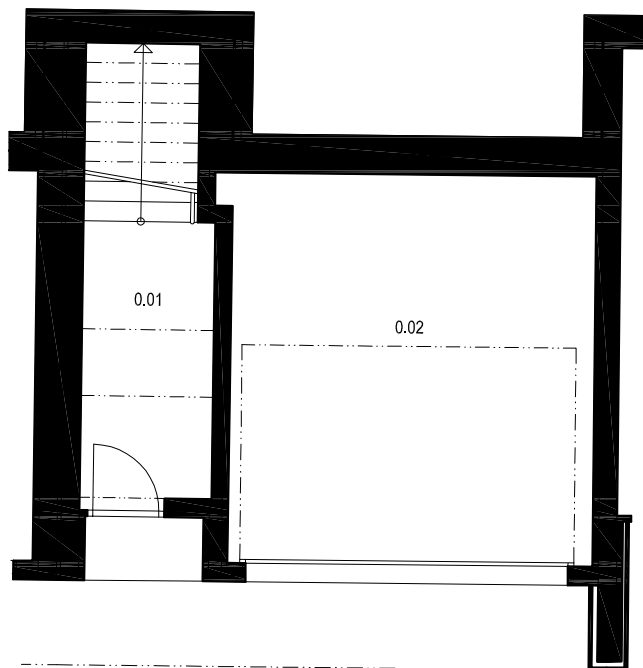

0m 2m 4m 10m

1. PODZEMNÉ PODLAŽIE

PEKNÉ BÝVANIE PRI PEKNEJ CESTE

RODINNÝ DOM Č. 45

5 IZBOVÝ

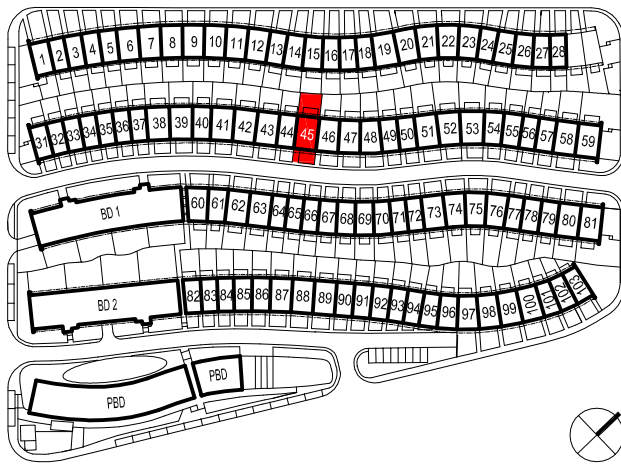

OBJEKT RD č.	Č. M.	ÚČEL MIESTNOSTI	PLOCHA (m ²)	
RD 45	1.01	OBÝVACÍ PRIESTOR	27,35	
	1.02	CHODBA SO SCHODISKOM	5,41	
	1.03	KUCHYŇA	11,94	
	1.04	IZBA	17,45	
	1.05	WC	2,45	
	1.06	KÚPEĽŇA	5,37	
	ÚŽITKOVÁ PLOCHA 1.N.P. SPOLU			69,97
	1.07	LOGGIA	4,56	
	1.08	TERASA	13,50	
	PLOCHA TERÁS A LOGGIÍ SPOLU			18,06
	PREDZÁHRADKA			37,00
ZÁHRADA VRÁTANE TERASY			59,00	

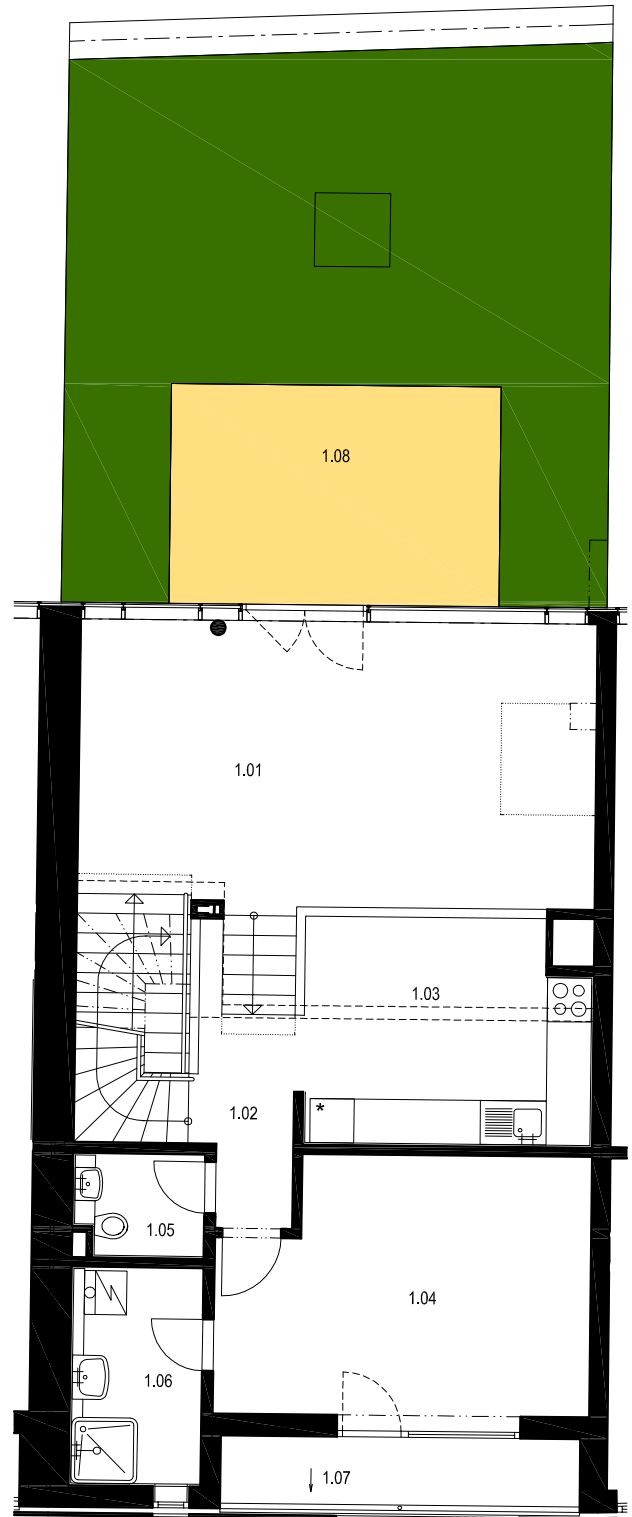

0m 2m 4m 10m

1. NADZEMNÉ PODLAŽIE

PEKNÉ BÝVANIE PRI PEKNEJ CESTE

RODINNÝ DOM 5 IZBOVÝ

Č. 45

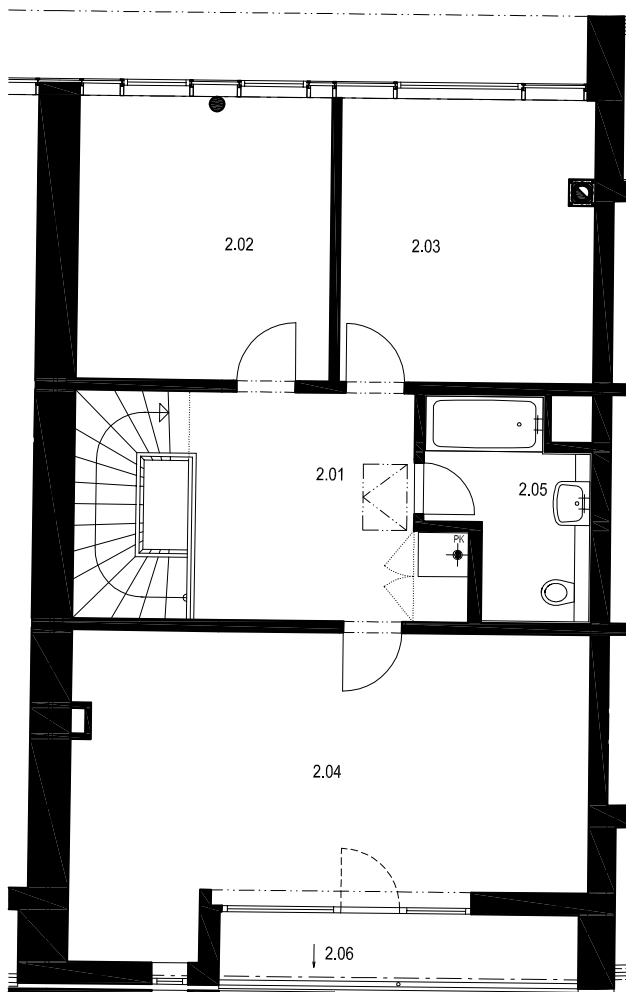
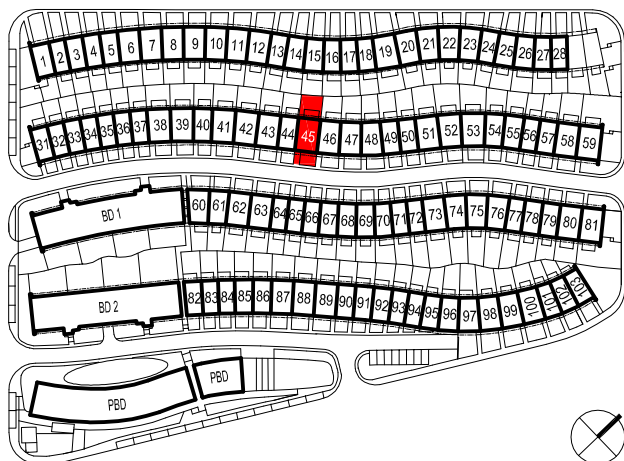

OBJEKT RD č.	Č. M.	ÚČEL MIESTNOSTI	PLOCHA (m ²)
RD 45	2.01	CHODBA SO SCHODISKOM	15,44
	2.02	IZBA	13,35
	2.03	IZBA	13,33
	2.04	IZBA	27,46
	2.05	HYGIENA	6,93
	ÚŽITKOVÁ PLOCHA 2.N.P. SPOLU		76,51
	2.06	LOGGIA	4,56
PLOCHA TERÁS A LOGGIÍ SPOLU		4,56	

REKAPITULÁCIA		ks,(m ²)
RD 45	POČET IZIEB	5
	ÚŽITKOVÁ PLOCHA VRÁTANE GARÁŽE	183,86
	PLOCHA TERÁS A LOGGIÍ SPOLU	22,62
	ZASTAVANÁ PLOCHA	82,00
	PLOCHA POZEMKU	178,00

0m 2m 4m 10m

2. NADZEMNÉ PODLAŽIE