

# PEKNÉ BÝVANIE PRI PEKNEJ CESTE

## RODINNÝ DOM Č. 43

4 IZBOVÝ



OBJEKT RD č.	Č. M.	ÚČEL MIESTNOSTI	PLOCHA (m <sup>2</sup> )
RD 43	0.01	ZÁDVERIE+CHODBA SO SCHODISKOM	10,79
	0.02	GARÁŽ	27,50
	ÚŽITKOVÁ PLOCHA 1.P.P. SPOLU		38,29

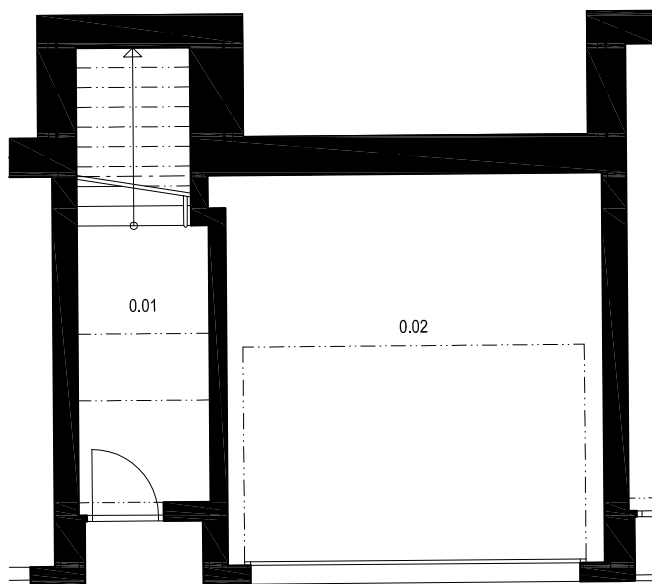

# PEKNÉ BÝVANIE PRI PEKNEJ CESTE

## RODINNÝ DOM 4 IZBOVÝ

### Č. 43

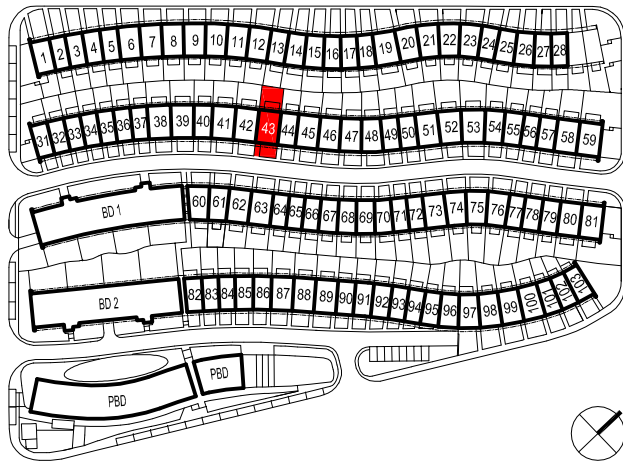

OBJEKT RD č.	Č. M.	ÚČEL MIESTNOSTI	PLOCHA (m <sup>2</sup> )	
RD 43	1.01	OBÝVACÍ PRIESTOR	28,16	
	1.02	CHODBA SO SCHODISKOM	5,41	
	1.03	KUCHYŇA	12,50	
	1.04	IZBA	18,91	
	1.05	WC	2,45	
	1.06	KÚPELŇA	4,70	
	<b>ÚŽITKOVÁ PLOCHA 1.N.P. SPOLU</b>			<b>72,13</b>
	1.07	LOGGIA	4,71	
	1.08	TERASA	12,80	
	<b>PLOCHA TERÁS A LOGGIÍ SPOLU</b>			<b>17,51</b>
	PREDZÁHRADKA			37,00
ZÁHRADA VRÁTANE TERASY			59,00	

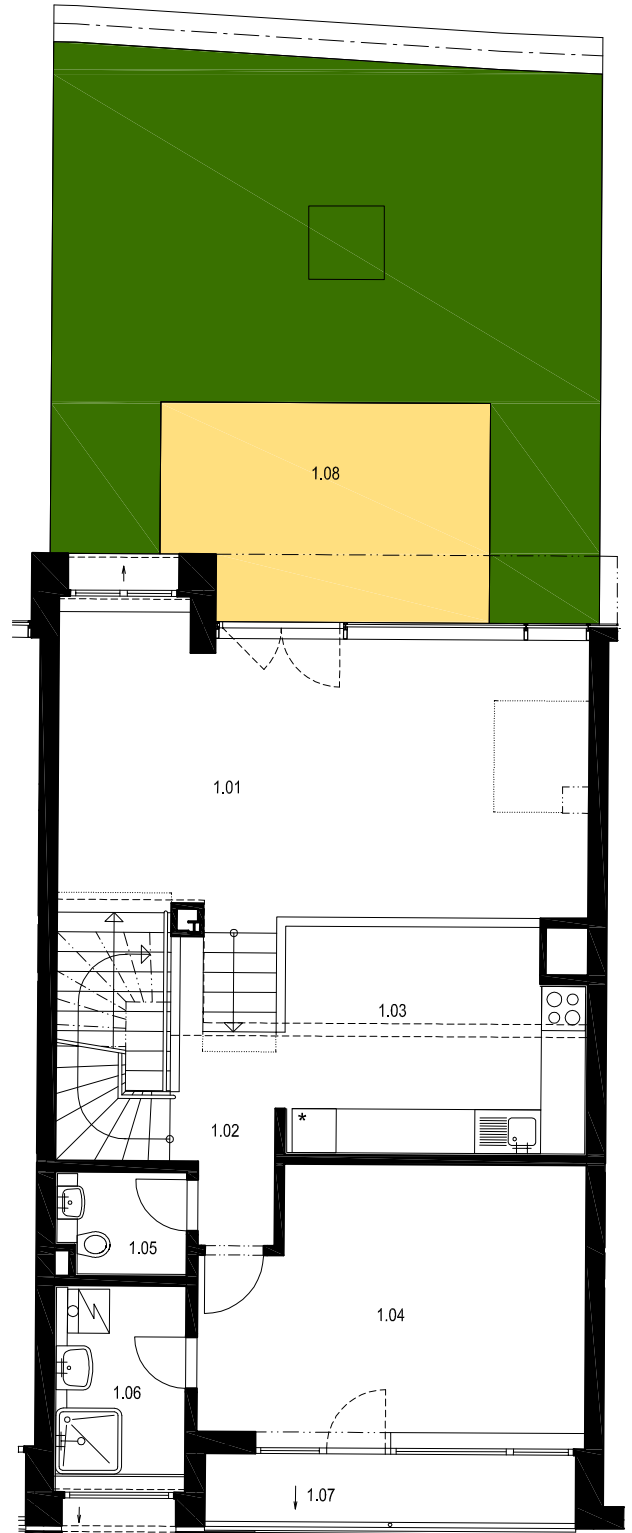

0m 2m 4m 10m

1. NADZEMNÉ PODLAŽIE

## RODINNÝ DOM Č. 43

4 IZBOVÝ

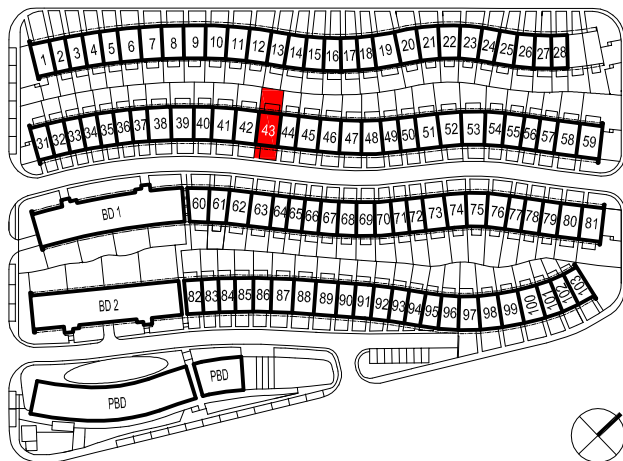

OBJEKT RD č.	Č. M.	ÚČEL MIESTNOSTI	PLOCHA (m <sup>2</sup> )	
RD 43	2.01	CHODBA SO SCHODISKOM	8,89	
	2.02	IZBA	16,83	
	2.03	IZBA	17,43	
	2.04	HYGIENA	7,02	
	2.05	ŠATNÍK	6,43	
	<b>ÚŽITKOVÁ PLOCHA 2.N.P. SPOLU</b>			<b>56,60</b>
	2.06	TERASA	13,04	
	2.07	TERASA	12,73	
<b>PLOCHA TERÁS A LOGGIÍ SPOLU</b>			<b>25,77</b>	

REKAPITULÁCIA			ks.(m <sup>2</sup> )
RD 43	POČET IZIEB		4
	ÚŽITKOVÁ PLOCHA VRÁTANE GARÁŽE		167,02
	PLOCHA TERÁS A LOGGIÍ SPOLU		43,28
	ZASTAVANÁ PLOCHA		83,00
	PLOCHA POZEMKU		179,00

