

PEKNÉ BÝVANIE PRI PEKNEJ CESTE

RODINNÝ DOM
5 IZBOVÝ

Č. 41

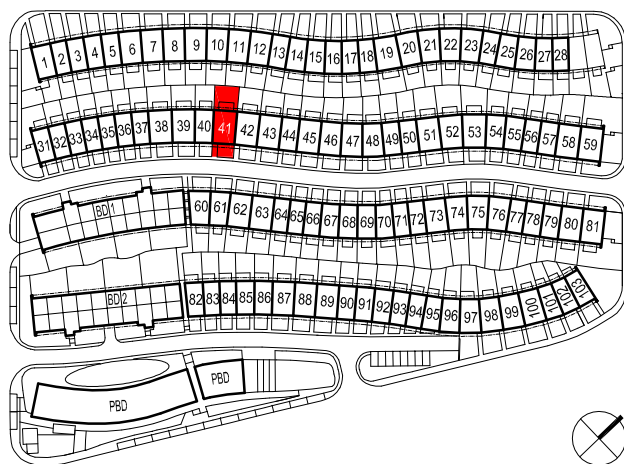

OBJEKT RD č.	Č. M.	ÚČEL MIESTNOSTI	PLOCHA (m ²)
RD 41	0.01	ZÁDVERIE+CHODBA SO SCHODISKOM	11,21
	0.02	GARÁŽ	28,07
	ÚŽITKOVÁ PLOCHA 1.P.P. SPOLU		39,28

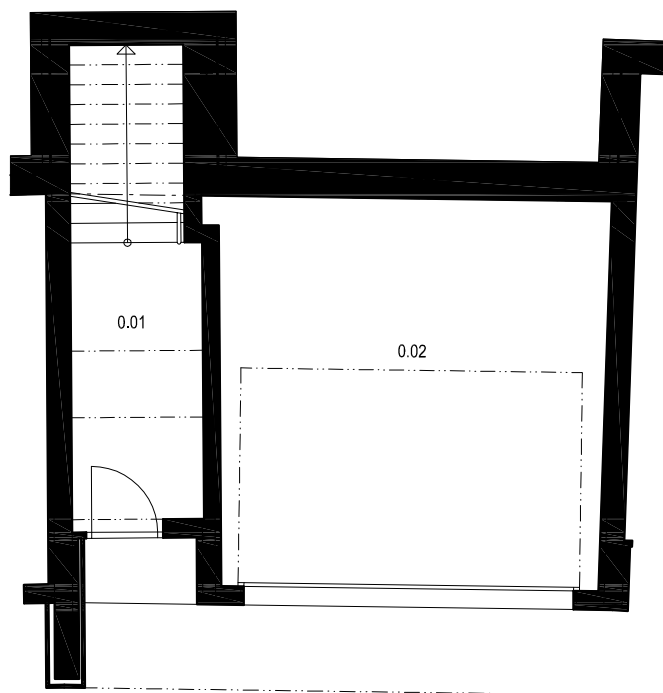

0m 2m 4m 10m

1. PODZEMNÉ PODLAŽIE

PEKNÉ BÝVANIE PRI PEKNEJ CESTE

RODINNÝ DOM Č. 41 5 IZBOVÝ

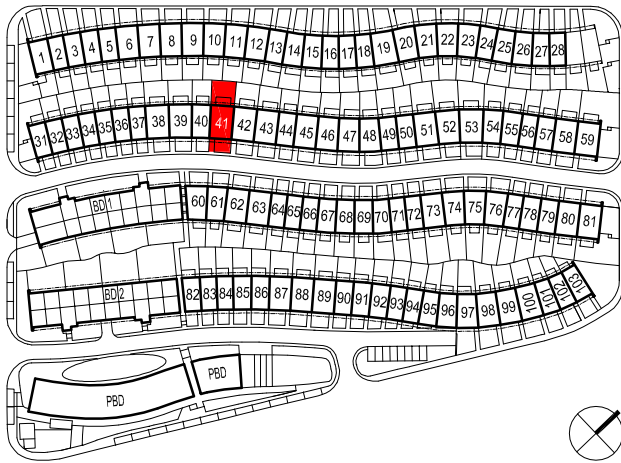

OBJEKT RD č.	Č. M.	ÚČEL MIESTNOSTI	PLOCHA (m ²)	
RD 41	1.01	OBÝVACÍ PRIESTOR	28,76	
	1.02	CHODBA SO SCHODISKOM	5,41	
	1.03	KUCHYŇA	13,23	
	1.04	IZBA	18,61	
	1.05	WC	2,45	
	1.06	KÚPEĽŇA	5,42	
	ÚŽITKOVÁ PLOCHA 1.N.P. SPOLU			73,88
	1.07	LOGGIA	4,68	
	1.08	TERASA	13,50	
	PLOCHA TERÁS A LOGGIÍ SPOLU			18,18
PREDZÁHRADKA			36,00	
ZÁHRADA VRÁTANE TERASY			69,00	

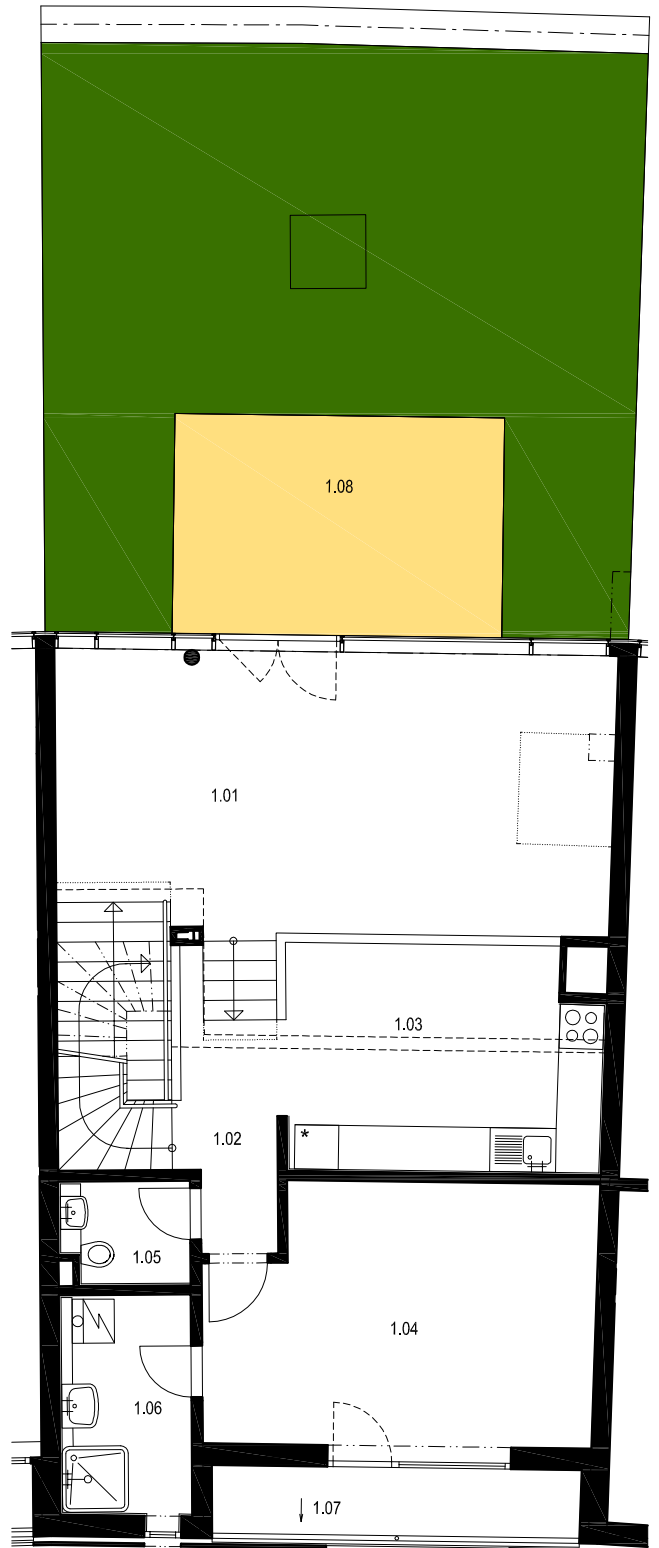

0m 2m 4m 10m

1. NADZEMNÉ PODLAŽIE

PEKNÉ BÝVANIE PRI PEKNEJ CESTE

RODINNÝ DOM Č. 41 5 IZBOVÝ

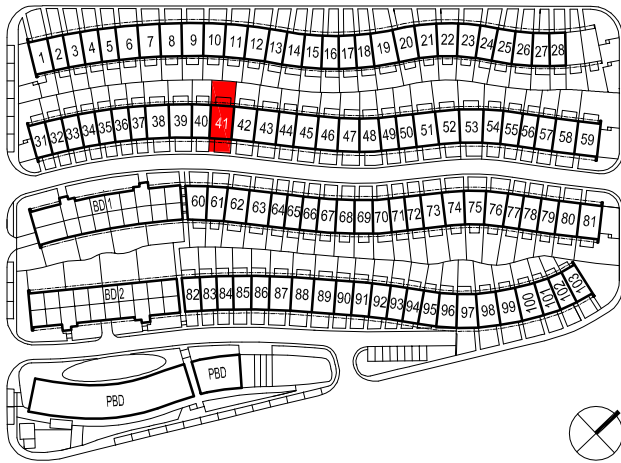

OBJEKT RD č.	Č. M.	ÚČEL MIESTNOSTI	PLOCHA (m ²)
RD 41	2.01	CHODBA SO SCHODISKOM	15,94
	2.02	IZBA	14,18
	2.03	IZBA	14,34
	2.04	IZBA	28,79
	2.05	HYGIENA	6,32
	ÚŽITKOVÁ PLOCHA 2.N.P. SPOLU		79,57
	2.06	LOGGIA	4,68
PLOCHA TERÁS A LOGGIÍ SPOLU		4,68	

REKAPITULÁCIA		ks,(m ²)
RD 41	POČET IZIEB	5
	ÚŽITKOVÁ PLOCHA VRÁTANE GARÁŽE	192,73
	PLOCHA TERÁS A LOGGIÍ SPOLU	22,86
	ZASTAVANÁ PLOCHA	84,00
	PLOCHA POZEMKU	189,00

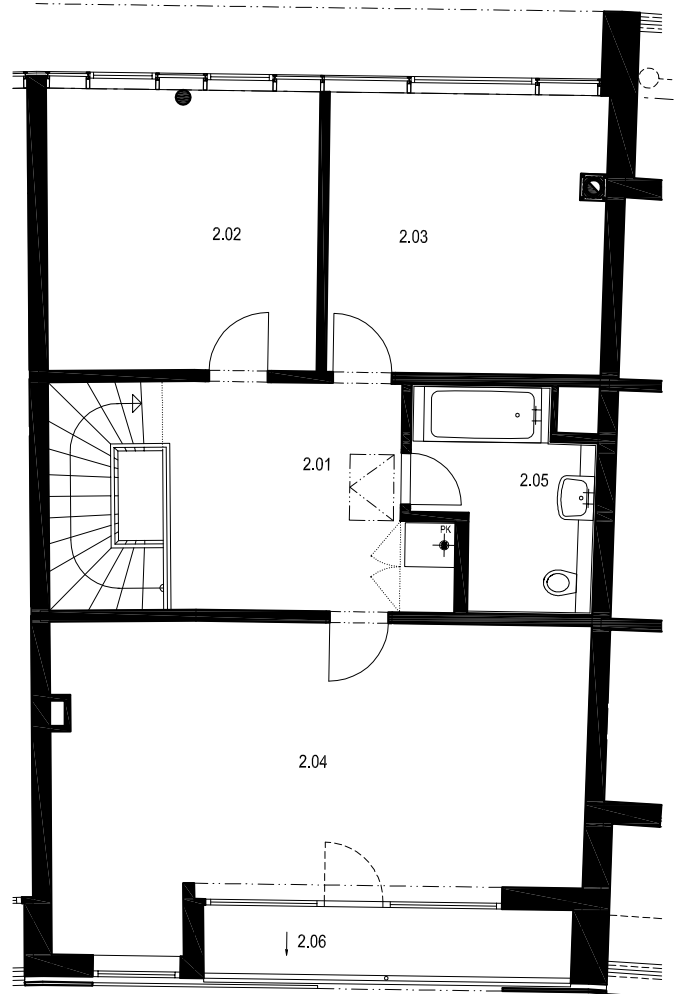

0m 2m 4m 10m

2. NADZEMNÉ PODLAŽIE