

## RODINNÝ DOM

5 IZBOVÝ

## Č. 03

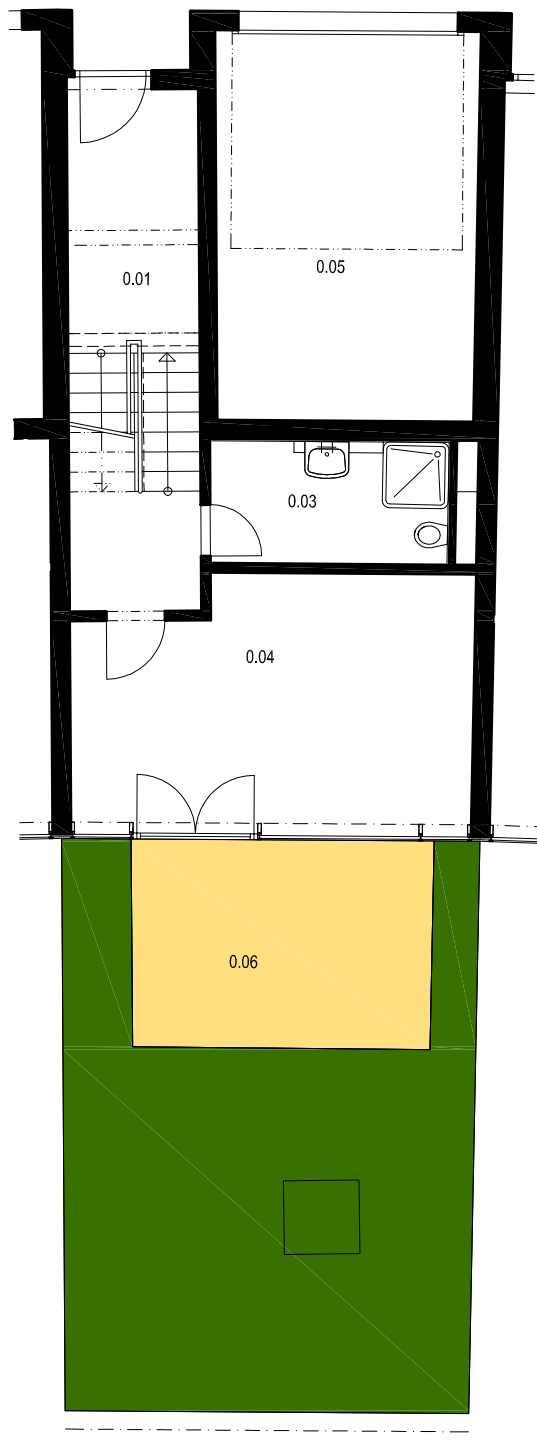

OBJEKT RD č.	Č. M.	ÚČEL MIESTNOSTI	PLOCHA (m <sup>2</sup> )
RD 03	0.01	ZÁDVERIE+SCHODY	13,03
	0.03	HYGIENA	5,57
	0.04	IZBA	17,56
	0.05	GARÁŽ	18,99
	ÚŽITKOVÁ PLOCHA 1.P.P SPOLU		55,15
	0.06	TERASA	11,64
	PREDZÁHRADKA		53,00
ZÁHRADA VRÁTANE TERASY		46,00	

# PEKNÉ BÝVANIE PRI PEKNEJ CESTE

## RODINNÝ DOM 5 IZBOVÝ

### Č. 03



OBJEKT RD č.	Č. M.	ÚČEL MIESTNOSTI	PLOCHA (m <sup>2</sup> )
RD 03	1.01	CHODBA SO SCHODISKOM	4,48
	1.02	HYGIENA	5,56
	1.03	KUCHYŇA	10,76
	1.04	IZBA	12,13
	1.05	IZBA	24,24
	ÚŽITKOVÁ PLOCHA 1.N.P. SPOLU		
	1.06	LOGGIA	3,44

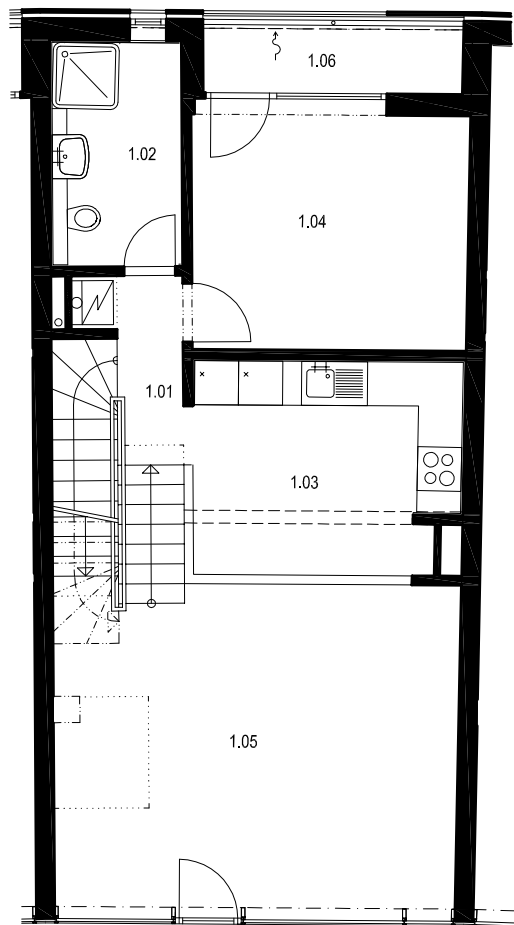

# PEKNÉ BÝVANIE PRI PEKNEJ CESTE

## RODINNÝ DOM 5 IZBOVÝ

### Č. 03

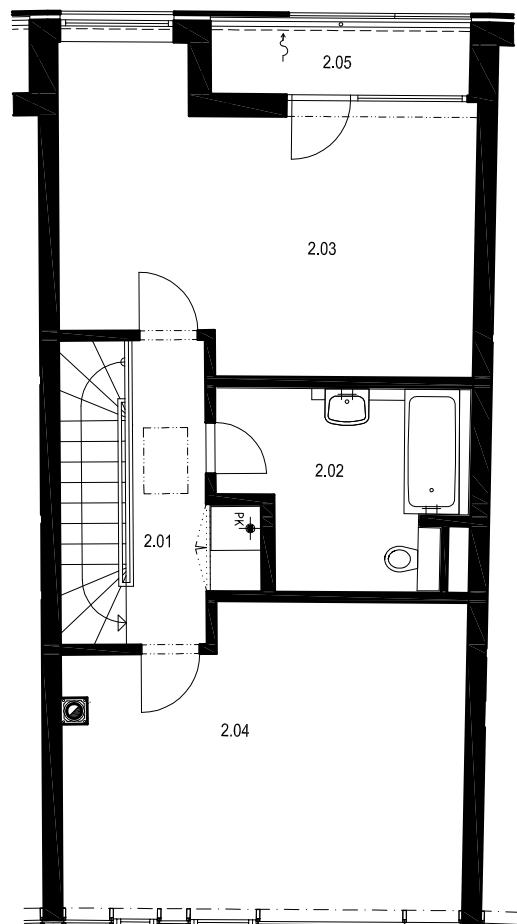

OBJEKT RD č.	Č. M.	ÚČEL MIESTNOSTI	PLOCHA (m <sup>2</sup> )
RD 03	2.01	CHODBA SO SCHODISKOM	9,22
	2.02	HYGIENA	8,31
	2.03	IZBA	20,77
	2.04	IZBA	21,53
	ÚŽITKOVÁ PLOCHA 2.N.P. SPOLU		59,83
	2.05	LOGGIA	3,44

REKAPITULÁCIA		ks.(m <sup>2</sup> )
RD 03	POČET IZIEB	5
	ÚŽITKOVÁ PLOCHA VRÁTANE GARÁŽE	172,15
	PLOCHA TERÁS A LOGGÍ SPOLU	18,52
	ZASTAVANÁ PLOCHA	63,00
PLOCHA POZEMKU		162,00

0m      2m      4m      10m

2. NADZEMNÉ PODLAŽIE